GOTTESDIENSTE

Sonntag, 16. Juli
10.30 Eucharistiefeier mit Pfr. Walter Gagesch
Kollekte für die Sonnenbergschule in Baar

Donnerstag, 20. Juli
09.00 St. Agathakapelle
Wortgottesdienst mit Franz-Josef Günther
10.45 Alterszentrum Breitwies
Ref. Gottesdienst mit Pfr. Renate Bolliger König

Sonntag, 23. Juli
10.30 Eucharistiefeier mit Pfr. Gregor Domanski
Kollekte für MIVA

Donnerstag, 27. Juli
10.45 Alterszentrum Breitwies
Eucharistiefeier mit Pfr. Gregor Domanski

VERANSTALTUNGEN

Donnerstag, 20. Juli
12.00 Bistro Ampère Ehrendingen, SeniorInnen am Mittag
Zum gemeinsamen Mittagestisch treffen sich die SeniorInnen. Bitte abmelden unter der Nr. 056 222 93 73 wer nicht kommen kann.

Donnerstag, 27. Juli
20.00 ref. Kirche Ehrendingen, Ökum. Bibelabend
mit Renate Bolliger König. Wir lesen Mk 12,1 – 34: Das wichtigste Gebot und die Auferstehung der Toten.

Ehrendingen *St. Blasius*

Diakon
Ottmar Strüber | TEL 078 745 55 05
MAIL seelsorger@pfarreiehrendingen.ch

Sekretariat
Iris Kaufmann, Dorfstrasse 23, 5420 Ehrendingen
Dienstag und Mittwoch
9.00 – 12.00 Uhr und 14.00 – 17.00 Uhr
TEL 056 222 49 85
MAIL sekretariat@pfarreiehrendingen.ch
WEB www.pfarreiehrendingen.ch

Ferien Ottmar Strüber

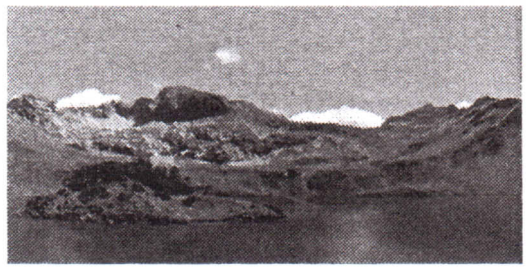

Vom Samstag, 15. Juli bis Montag, 7. August ist Ottmar Strüber in den Sommerferien und nicht erreichbar. Das Sekretariat ist am Dienstag und Mittwoch besetzt. Bei Notfällen und Todesfällen gibt der Anrufbeantworter über das Vorgehen Bescheid.

«Hast Du Töne!»

Unter diesem Motto stand die 18. Ausgabe der «Music meets church», welche von der Clairongarde Ehrendingen begleitet wurde. Ottmar Strüber und Christina Stadler gaben den zahlreich erschienenen Besuchern immer neue Impulse zu Tönen, Melodie und Musik, und Daniel Hehl erläuterte die Stücke der Garde, die unter der Leitung von Marcel Frei spielte. Im Anschluss gab es Apéro und Gelegenheit, die vierzigjährige Geschichte der Clairongarde zu studieren.

Danke für die Kollekten von April bis Juni

02.04. Fastenaktion	277.95	21.05. Mediensonntag	105.50
07.04. Christen im Heiligen Land	128.10	28.05. Priestersem. St. Beat	141.60
08.04. Ökum. Fastenaktion	424.25	04.06. Josefsheim	214.20
16.04. Phillip Neri Stiftung	153.55	08.06. Fronleichnam ARWO	215.25
23.04. Josefsopfer	119.90	11.06. Diözesane Verpflichtungen	89.00
30.04. Kantha Bopha	395.20	14.06. Beerdigungsopfer	
14.05. Muttertagsfond	235.80	Kirche in Not	270.90
17.05. Beerdigungsopfer		18.06. Flüchtlingshilfe	71.00
Schweiz. Berghilfe	1844.15	25.06. Peterspfennig	159.50

Antoniuskasse

Der Antoniuskasse wurden im April Fr. 36.10, im Mai Fr. 48.00 und im Juni Fr. 63.75 gespendet. Mit diesen Gaben kann Menschen in Not unbürokratisch geholfen werden. Die Begünstigten danken herzlich für die Spenden.