Mitenand am Mittagstisch

Jeweils Donnerstag um 12.00 Uhr

Restaurant Engel Unterdorf	**Bistro Ampère** Oberdorf
~~14. Januar~~	~~21. Januar~~
~~04. Februar~~	~~18. Februar~~
04. März	18. März
01. April entfällt	15. April
06. Mai	20. Mai
03. Juni	17. Juni
01. Juli	15. Juli
05. August	19. August
02. September	16. September
07. Oktober	21. Oktober
04. November	18. November
02. Dezember	16. Dezember
Simon & Sonja Frei Tel. 056 222 62 40	Rolf Kellenberger Tel. 056 222 93 73

Stammgäste sind gebeten sich im Verhinderungsfalle abzumelden.

Mitenand am Nachmittag

Jeweils Donnerstag um 14.00 Uhr

Oek. Zentrum

14. Januar

Senioren-Th[illegible]be Windisch

Dieses [illegible] neuen Stück: wg-wah[illegible]

abgesagt!

11. Februar

Lotto im Sääli

Auch dieses [illegible] es wiederum tolle Preise [illegible]en.

abgesagt!

11. März

Humor, die längst v[illegible]gessene Arznei

Frau Böni erzähl[illegible] Vieles über den Humor. So [illegible]nne: Holen wir Vernachlässigt[illegible] der verstaubten Ecke.

abgesagt!

08. April um **15.00 Uhr**
→ ***Anmeldung bis 30.3.***

Musikalische Unterh[illegible]ltung mit Essen

Wir lassen uns mu[illegible] verwöhnen von Esther & René [illegible]ses Jahr wiederum mit Anmeld[illegible]ssen. Bitte melden Sie sich mit beil[illegible]em Talon an.

abgesagt!

~~10. Juni~~ 14. September

Seniorenreise Separates Programm

14. Oktober 14 Uhr

Vortrag: «Sicherheit im Alter»

Die Kantonspolizei Aargau informiert uns über die möglichen Gefahren von Internetbetrügern, Verwandtentricks etc.

11. November 15 Uhr

Musikalischer Ausklang mit einem feinen Essen

Mit wunderschöner Panflötenmusik verzaubert uns Jonas Gross und lässt uns träumen.
Danach verwöhnen uns unsere Hobbyköche Noldi und Markus wiederum mit einem Überraschungs-menü.

Anmeldung bitte bis zum 1.11.2021

Seniorenteam Ehrendingen

Agnes Etzensperger, Haarwiesweg 12	Tel. 056 210 43 00
Gertrud Guntern, Dergeten 5	Tel. 056 221 06 69
Gerda Hitz, Römerweg 36	Tel. 056 222 14 55
Liselotte Lehner, Wieholzweg 6	Tel. 056 222 06 15
Ursula Schilling, Brüel 24	Tel. 056 222 52 61
Erika Schwitter, Wiesenweg 3	Tel. 056 222 14 32

Infolge Covid-19:
Bitte informieren Sie sich auf der Homepage der Gemeinde Ehrendingen, in der Rundschau, im Pfarrblatt oder telefonisch bei uns, ob die Anlässe stattfinden können.

Abholdienst für den Seniorennachmittag
Anmeldungen bei:
Frau Liselotte Lehner Tel. 056 222 06 15

Jahresprogramm 2021

Seniorinnen / Senioren Ehrendingen

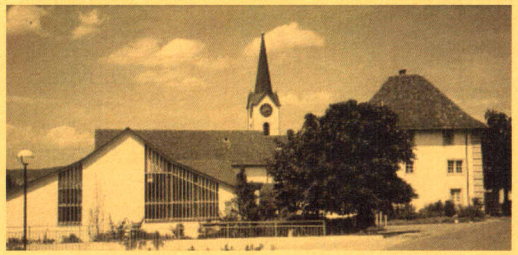

Wir möchten Sie ganz herzlich einladen einen gemütlichen und geselligen Nachmittag mit Nachbarn, Freunden, Kollegen zu verbringen oder neue Leute kennenzulernen.

Die Treffen finden jeweils im oek. Kirchenzentrum statt.

Ebenfalls finden Sie im Programm die Daten für das beliebte gemeinsame Mittagessen.

Das Seniorenteam wünscht Ihnen ein gutes und gesundes Neues Jahr.